APROPERTIES OFFICES
Calle Serrano 60, 4ª planta 91 800 54 65 www.aoficinas.es

Oficina de lloguer a Chamartín (Madrid)

Ref. AOM2609002

Madrid / Chamartín

- Conserge
- AACC
- Calefacció
- Condició: Molt bona



11.700 € | 390 m²

Oficina de 390 m2 a la zona de Chamartín, Madrid . oficina i consergeria.

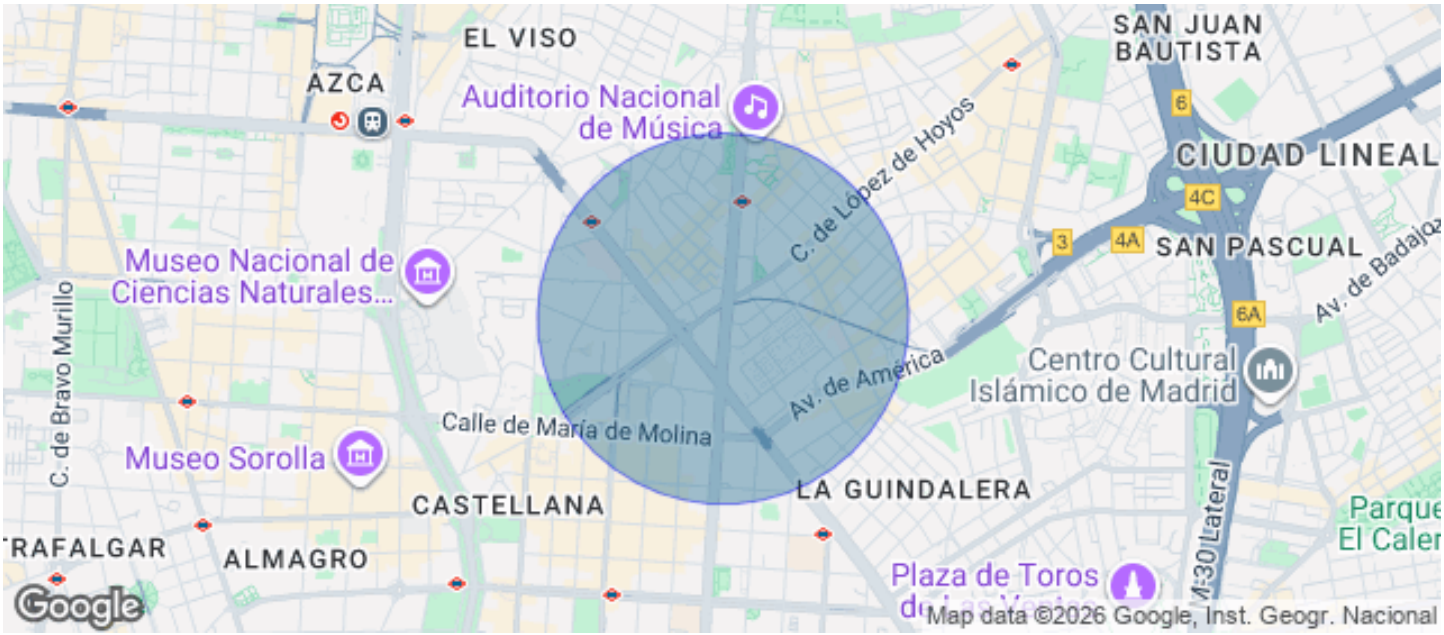







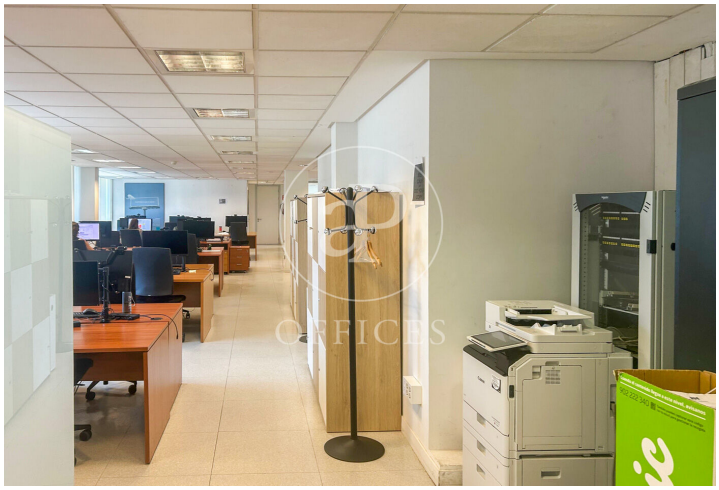

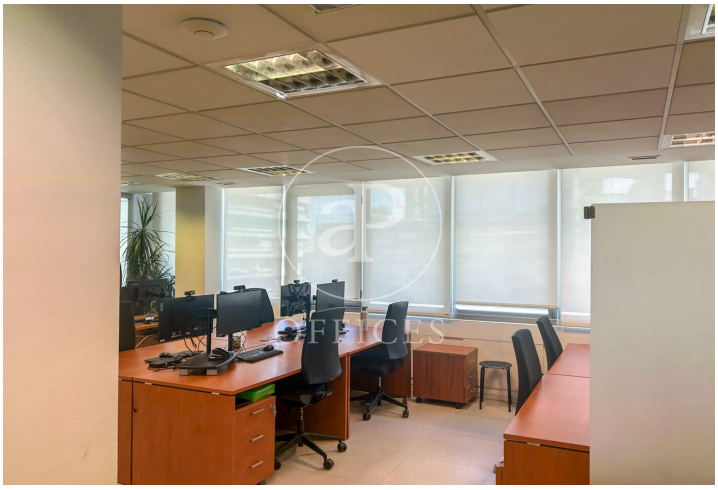














López de Hoyos
Joaquín Costa



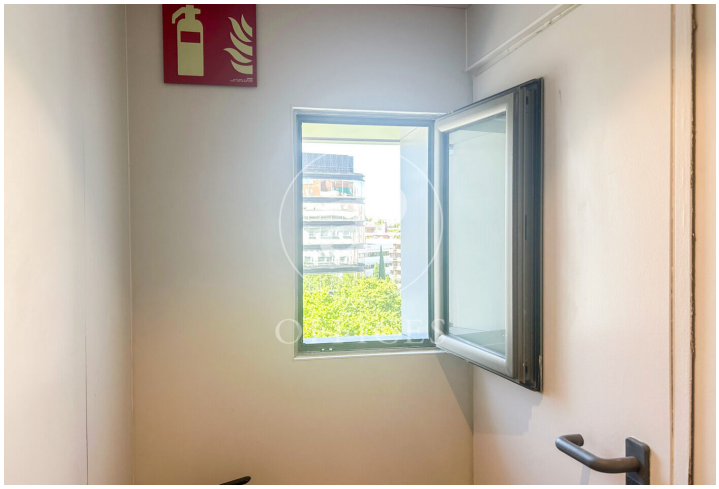





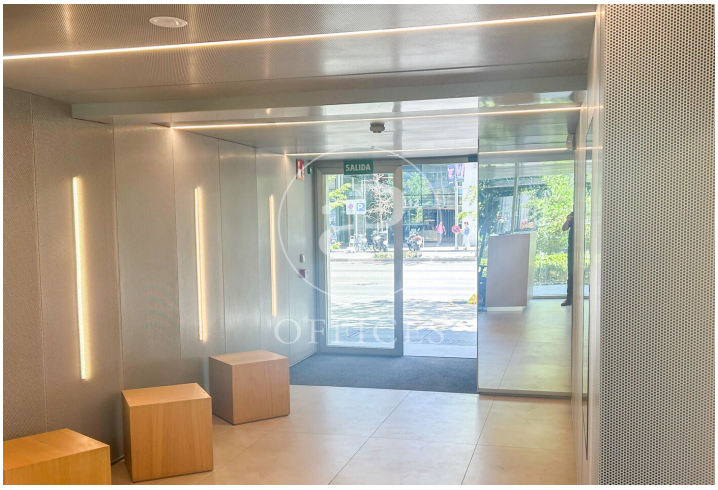



Les dades de cada immoble no són part d'una oferta o contracte. No s'ha de considerar exactes o factuals les declaracions fetes per aProperties, verbalment o per escrit, respecte de l'immoble, l'estat en què es troba o el seu valor. Les fotografies només mostren unes parts determinades de l'immoble tal com eren al moment que es van prendre. Les àrees, dimensions i les distàncies que es proporcionen només són aproximades i han de ser comprovades pel client. Les imatges generades pel l' ordinador solament són una indicació de la possible aparença de l'immoble, i poden canviar a qualsevol moment. La informació respecte a un immoble és susceptible de canviar a qualsevol moment.

Per a més informació o per concertar una cita

Tel: 91 800 54 65 oficinasmad@aproperties.es www.aoficinas.es