Bureau à louer à Sarria-St. Gervasi (Barcelona)

Ref. AOB2212011

Barcelone / Sarria-St. Gervasi

- Concierge
- CLIM
- Chauffage
- Condition: Bonne



1.250 € | 94 m²

Bureau de 94 m2 dans la région de Sarria-St. Gervasi, Barcelona .La propriété a un bureau, 1 salle de bains et concierge.




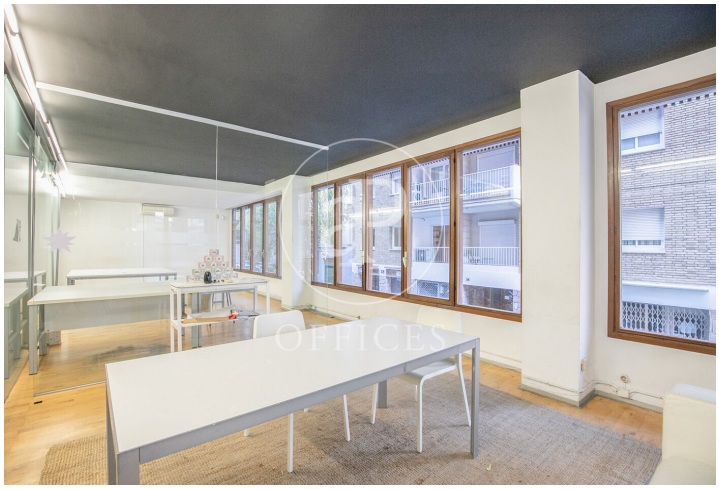



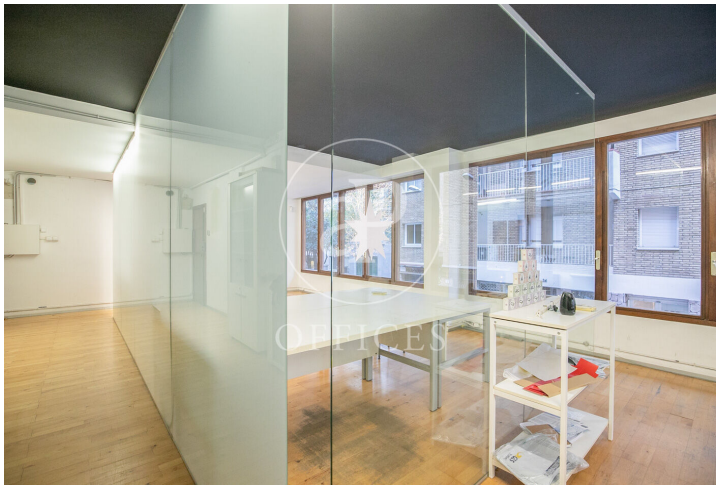

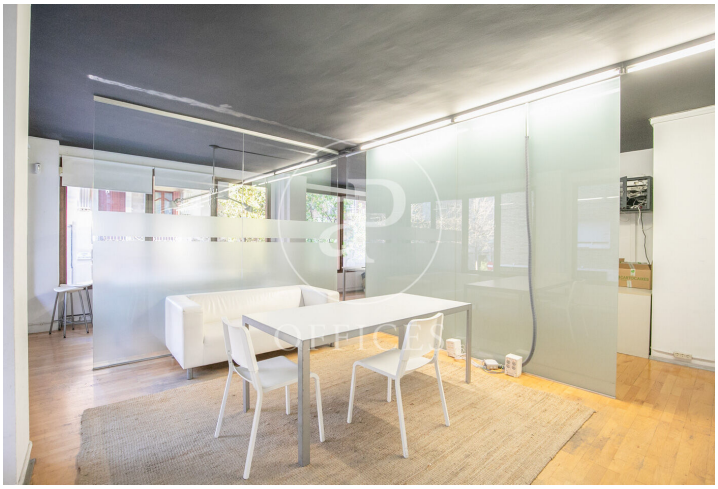




MUSEUM
OF COMMUNISM






MUSEUM
OF COMMUNISM








Los datos de cada inmueble no son parte de una oferta o contrato. No debe considerar exactos o factuales las declaraciones hechas por aProperties, verbalmente o por escrito, respecto del inmueble, el estado en que se encuentra o su valor. Las fotografías sólo muestran partes determinadas del inmueble tal y como eran en el momento que se tomaron. Las áreas, dimensiones y las distancias que se proporcionan sólo son aproximadas y deben ser comprobadas por el cliente. Las imágenes generadas por ordenador solo son una indicación de la posible apariencia del inmueble, y pueden cambiar en cualquier momento. La información respecto a un inmueble es susceptible de cambiar en cualquier momento.

Pour plus d'informations ou pour planifier un rendez-vous

Tel: 93 528 89 08 oficinasbcn@aproperties.es www.aoficinas.es