APROPERTIES OFFICES
Calle Serrano 60, 4ª planta 91 800 54 65 www.aoficinas.es

à louer à Castellana (Madrid city)

Ref. AOM2006012

Madrid / Castellana

- Surveillance
- CLIM
- Chauffage
- Parking
- Condition: Très bonne

Consulter le prix | 4,500 m²

de 4500 m2 dans la région de Castellana, Madrid city. , 1 salle de bains, place de parking et chauffage.

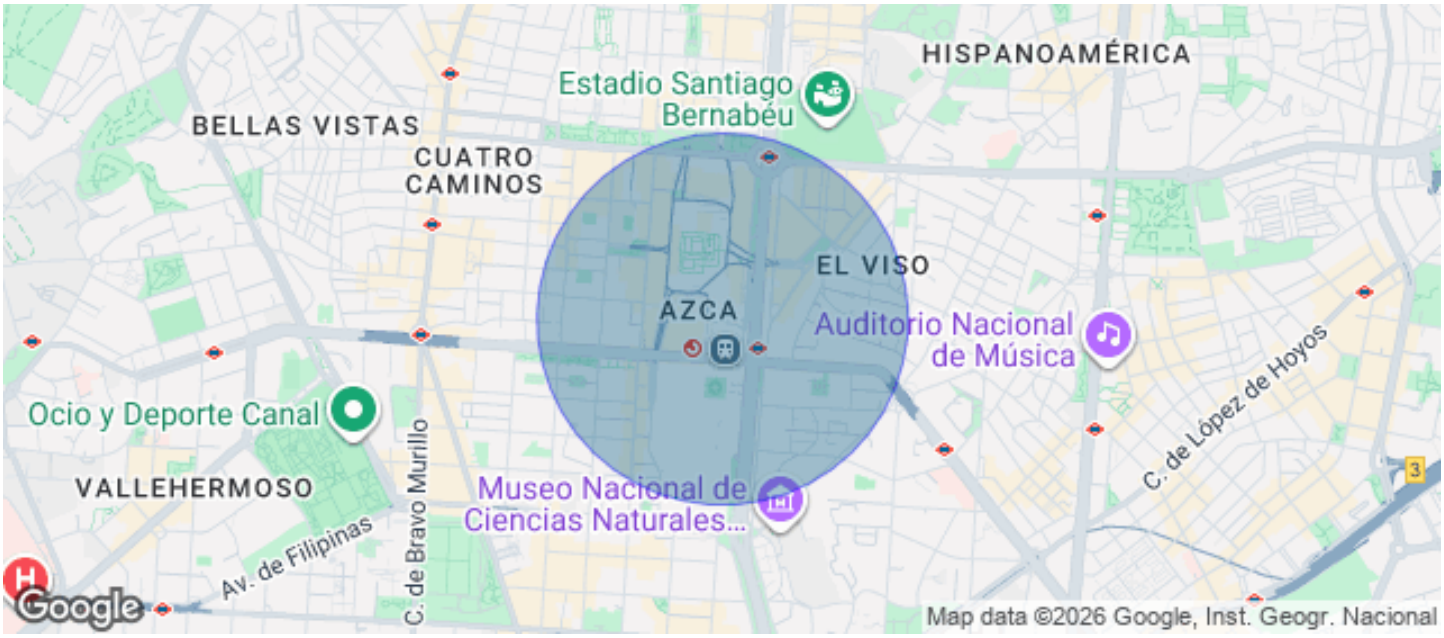

OFFICES

OFFICES

OFFICES

OFFICES

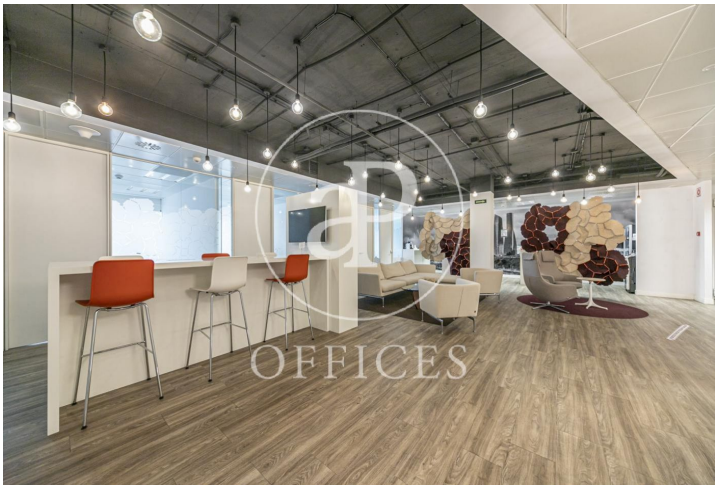
OFFICES

OFFICES

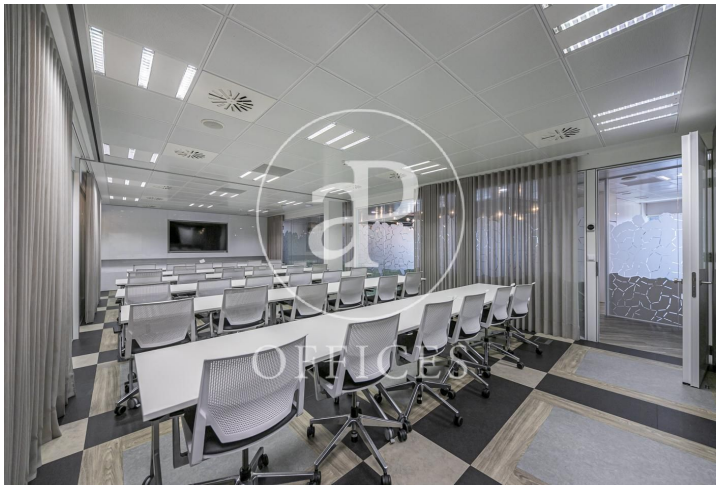

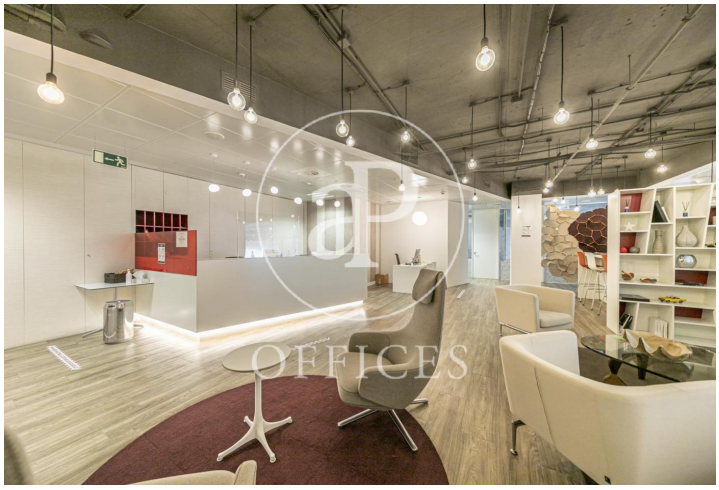

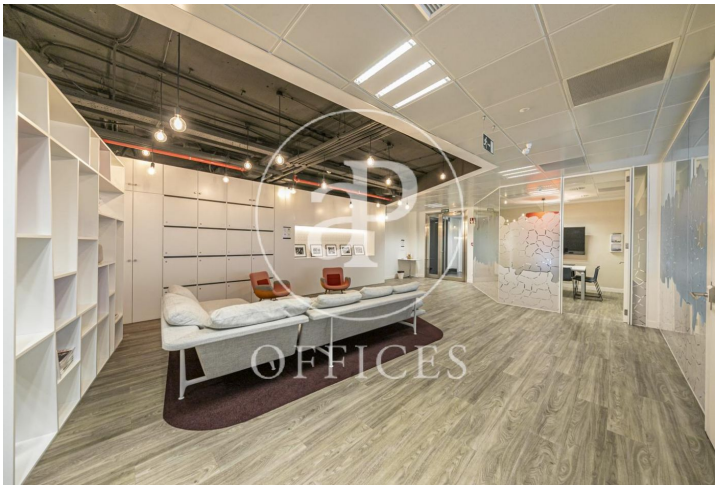

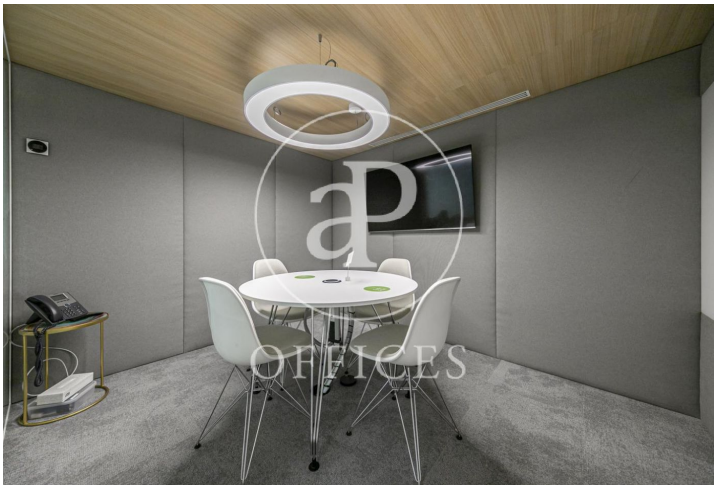

Los datos de cada inmueble no son parte de una oferta o contrato. No debe considerar exactos o factuales las declaraciones hechas por aProperties, verbalmente o por escrito, respecto del inmueble, el estado en que se encuentra o su valor. Las fotografías sólo muestran partes determinadas del inmueble tal y como eran en el momento que se tomaron. Las áreas, dimensiones y las distancias que se proporcionan sólo son aproximadas y deben ser comprobadas por el cliente. Las imágenes generadas por ordenador solo son una indicación de la posible apariencia del inmueble, y pueden cambiar en cualquier momento. La información respecto a un inmueble es susceptible de cambiar en cualquier momento.

Pour plus d'informations ou pour planifier un rendez-vous

Tel: 91 800 54 65 oficinasmad@aproperties.es www.aoficinas.es