APROPERTIES OFFICES

Calle Serrano 60, 4ª planta | 91 800 54 65 | www.aoficinas.es

Bureau à louer avec terrasse à Castilla (Madrid)

Ref. AOM2309014

Madrid / Castilla

- Surveillance
- Concierge
- CLIM
- Chauffage
- Parking
- Condition: Bonne
- Terrasse

30.000 € | 1,428 m²

Bureau de 1428 m2 avec terrasse dans la région de Castilla, Madrid .La propriété a un bureau, place de parking, chauffage et concierge.

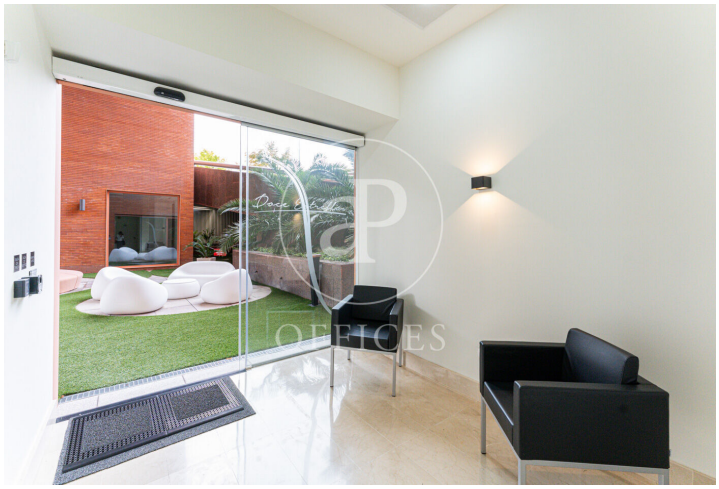

Los datos de cada inmueble no son parte de una oferta o contrato. No debe considerar exactos o factuales las declaraciones hechas por aProperties, verbalmente o por escrito, respecto del inmueble, el estado en que se encuentra o su valor. Las fotografías sólo muestran partes determinadas del inmueble tal y como eran en el momento que se tomaron. Las áreas, dimensiones y las distancias que se proporcionan sólo son aproximadas y deben ser comprobadas por el cliente. Las imágenes generadas por ordenador solo son una indicación de la posible apariencia del inmueble, y pueden cambiar en cualquier momento. La información respecto a un inmueble es susceptible de cambiar en cualquier momento.

Pour plus d'informations ou pour planifier un rendez-vous

Tel: 91 800 54 65 oficinasmad@aproperties.es www.aoficinas.es