APROPERTIES OFFICES

Calle Serrano 60, 4ª planta 91 800 54 65 www.aoficinas.es

Bureau à louer à Cuzco (Madrid)

Ref. AOM2610013

Madrid / Cuzco

- CLIM
- Chauffage
- Parking
- Condition: Très bonne

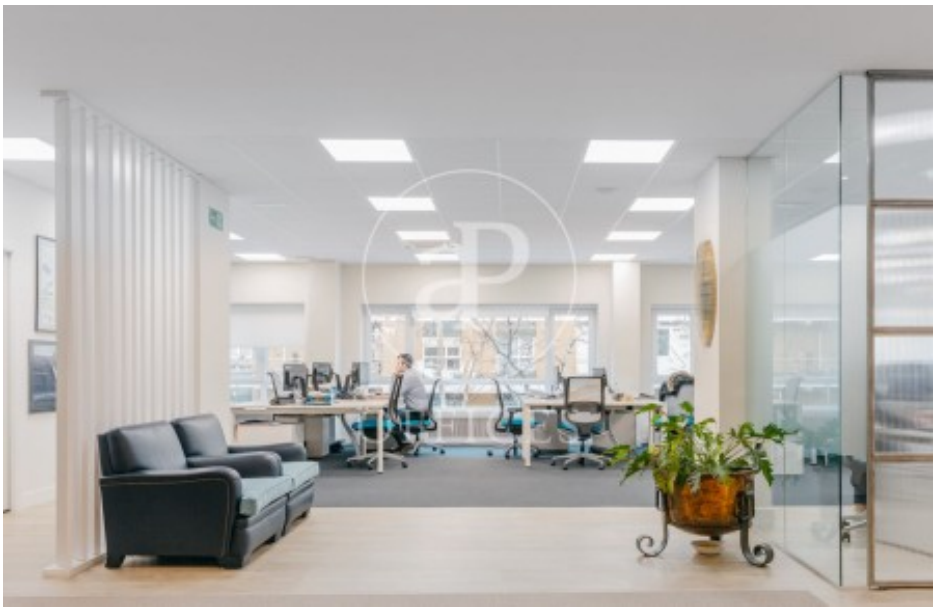

18.075 € | 723 m²

Bureau de 723 m2 dans la région de Cuzco, Madrid .La propriété a un bureau et 3 places de parking.

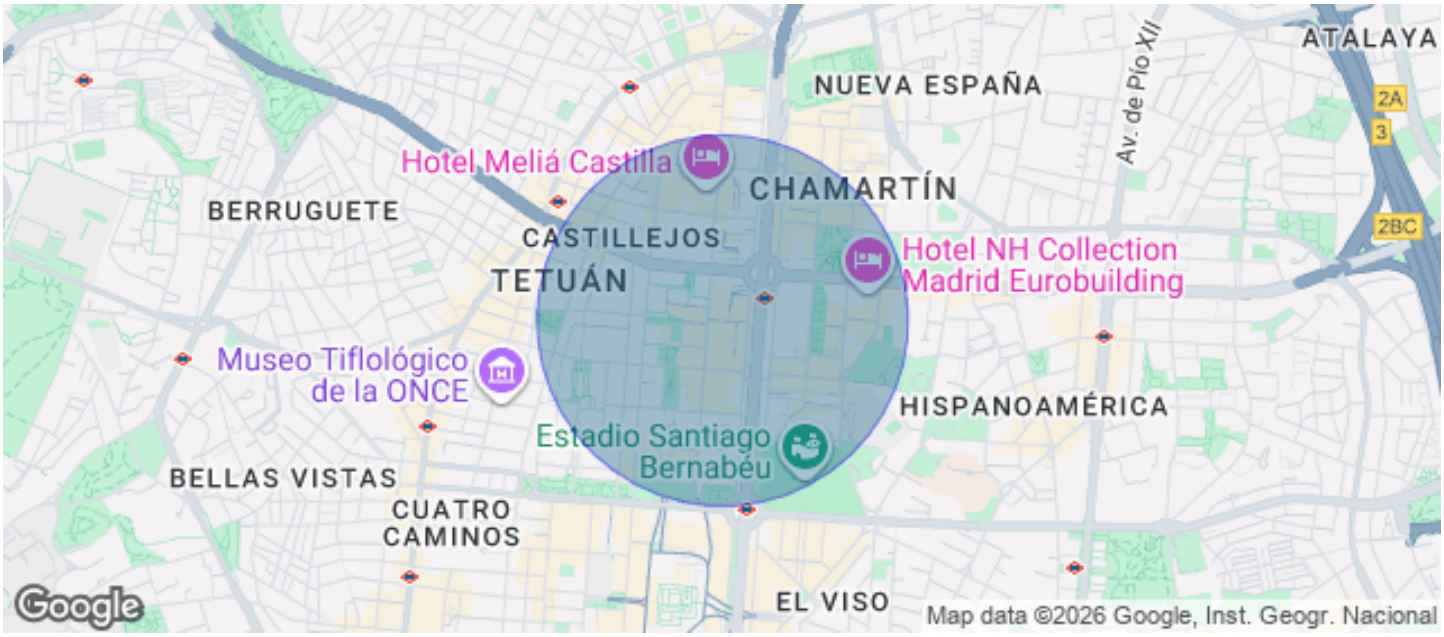

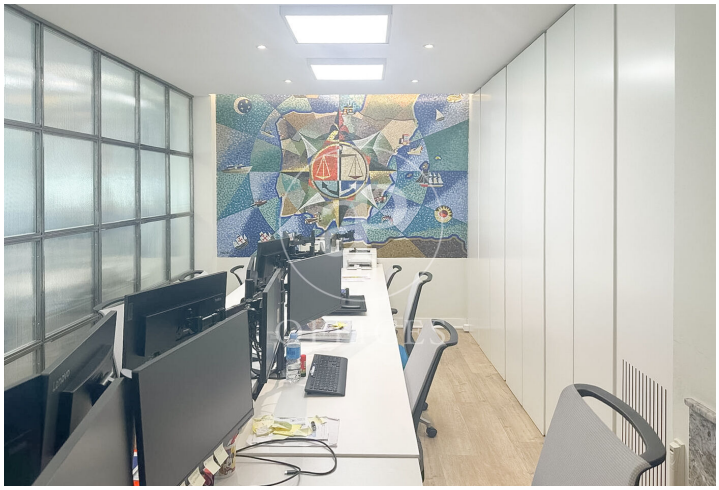

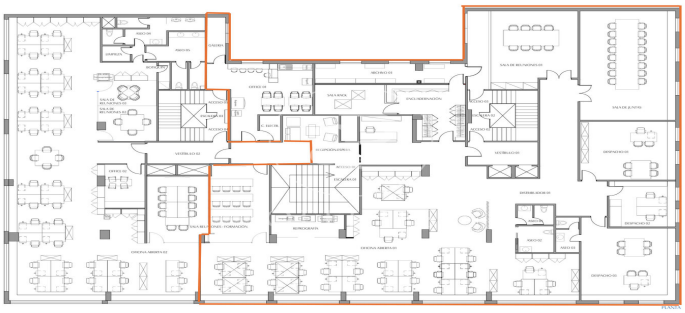

Los datos de cada inmueble no son parte de una oferta o contrato. No debe considerar exactos o factuales las declaraciones hechas por aProperties, verbalmente o por escrito, respecto del inmueble, el estado en que se encuentra o su valor. Las fotografías sólo muestran partes determinadas del inmueble tal y como eran en el momento que se tomaron. Las áreas, dimensiones y las distancias que se proporcionan sólo son aproximadas y deben ser comprobadas por el cliente. Las imágenes generadas por ordenador solo son una indicación de la posible apariencia del inmueble, y pueden cambiar en cualquier momento. La información respecto a un inmueble es susceptible de cambiar en cualquier momento.

Pour plus d'informations ou pour planifier un rendez-vous

Tel: 91 800 54 65 oficinasmad@aproperties.es www.aoficinas.es