APROPERTIES OFFICES

Calle Serrano 60, 4ª planta | 91 800 54 65 | www.aoficinas.es

Oficina en venta en calle Orense.

Ref. VOM2401006

Madrid / Cuatro Caminos

- Vigilancia
- Conserje
- AACC
- Calefacción
- Condición: Buena
- Terraza

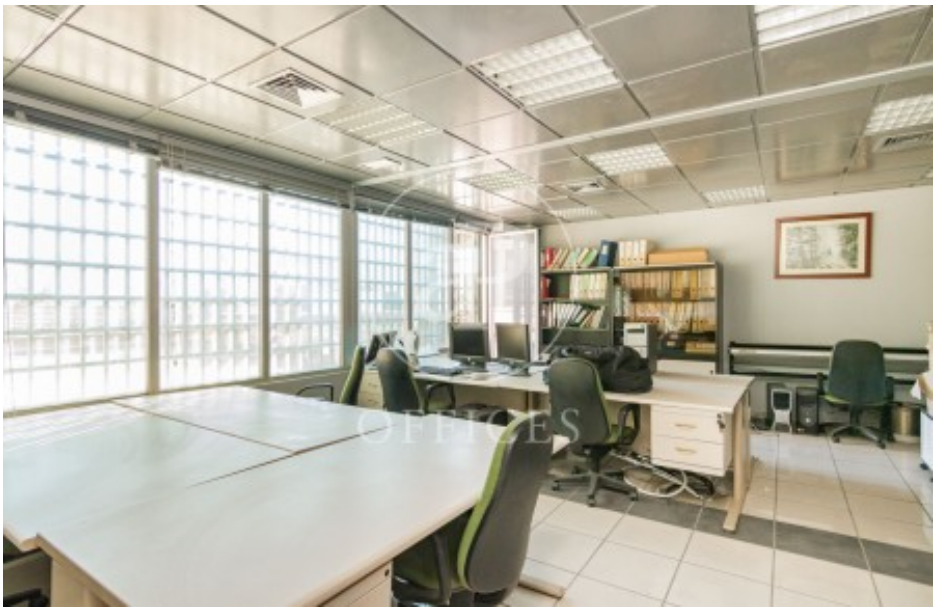

805.000 € | 200 m²

Oficina implantada en calle Orense de 200 m² con terraza de 40 m², lista para entrar. Situada en edificio exclusivo de oficinas con servicio de conserjería. Posibilidad de adquirir plazas de garaje en la misma finca. A menos de 10 minutos caminando a Nuevos Ministerios o Santiago Bernabéu. Situada en una zona con numerosas opciones de comercio y restauración. ¿Te imaginas trabajar aquí?

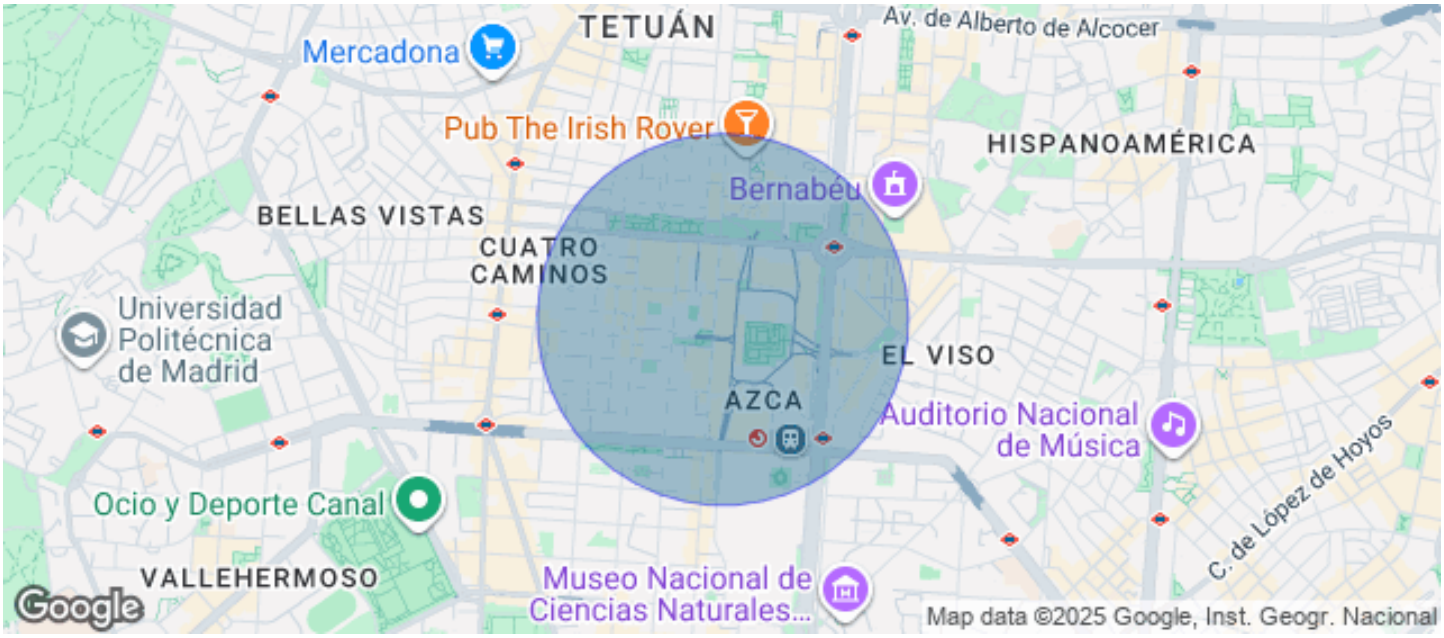

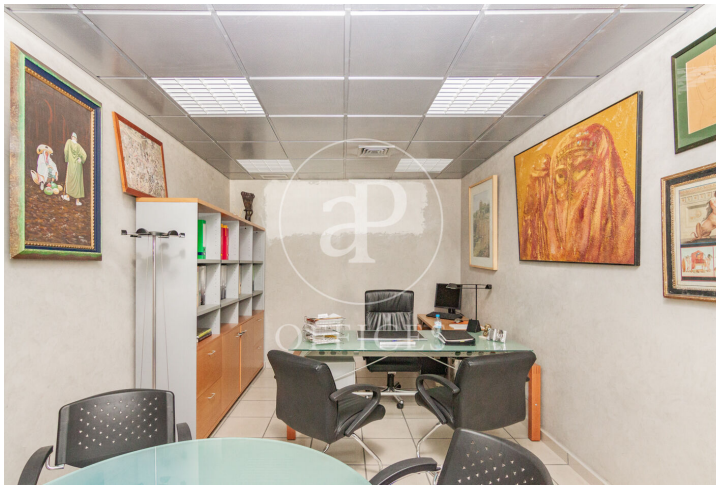

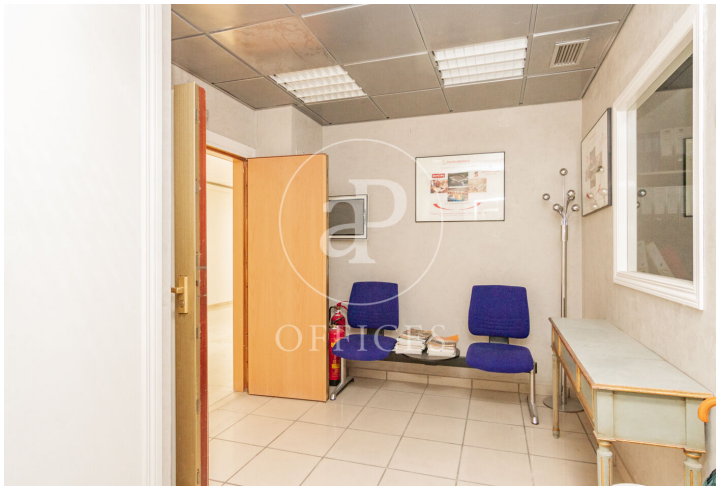

Los datos de cada inmueble no son parte de una oferta o contrato. No debe considerar exactos o factuales las declaraciones hechas por aProperties, verbalmente o por escrito, respecto del inmueble, el estado en que se encuentra o su valor. Las fotografías sólo muestran partes determinadas del inmueble tal y como eran en el momento que se tomaron. Las áreas, dimensiones y las distancias que se proporcionan sólo son aproximadas y deben ser comprobadas por el cliente. Las imágenes generadas por ordenador solo son una indicación de la posible apariencia del inmueble, y pueden cambiar en cualquier momento. La información respecto a un inmueble es susceptible de cambiar en cualquier momento.

Para más información o para concertar una cita

Tel: 91 800 54 65 oficinasmad@aproperties.es www.aoficinas.es