APROPERTIES OFFICES

Calle Serrano 60, 4ª planta | 91 800 54 65 | www.aoficinas.es

Oficinas en alquiler en Azca.

Ref. AOM2210002

Unidad 11

Madrid ciudad / Nuevos Ministerios - Ríos Rosas

- ✓ Conserje
- ✓ AACC
- ✓ Calefacción
- ✓ Condición: Muy buena

11.550 € | 330 m² | 35 €/m² | G/com. 2953,5

OFICINAS DISPONIBLES EN TORRE PICASSO. Edificio exclusivo de oficinas cuya singular arquitectura conforma el skyline de la zona financiera de Azca; distribuido en 43 plantas modulables de 1.830 m² cada una. Tiene disponible oficinas diáfanas con suelo técnico y falsos techos con luminarias Led empotradas; listas para implantación corporativa. El edificio cuenta con certificación Leed Platino; salón para eventos; auditorio; aparcamiento en el edificio con posibilidad de alquiler; servicio de mensajería, equipo de gestión en el edificio; 2.500m2 de gimnasio; 2.200m2 Business Center; además de restaurante y cafetería en el propio edificio. Rodeado de todo tipo de servicios y muy bien comunicado tanto por transporte público como privado, con fácil conexión a la A-2, la estación de Atocha se encuentra a 25 minutos en coche y está a 20 minutos del Aeropuerto Adolfo Suárez. ¿Te imaginas trabajar aquí?

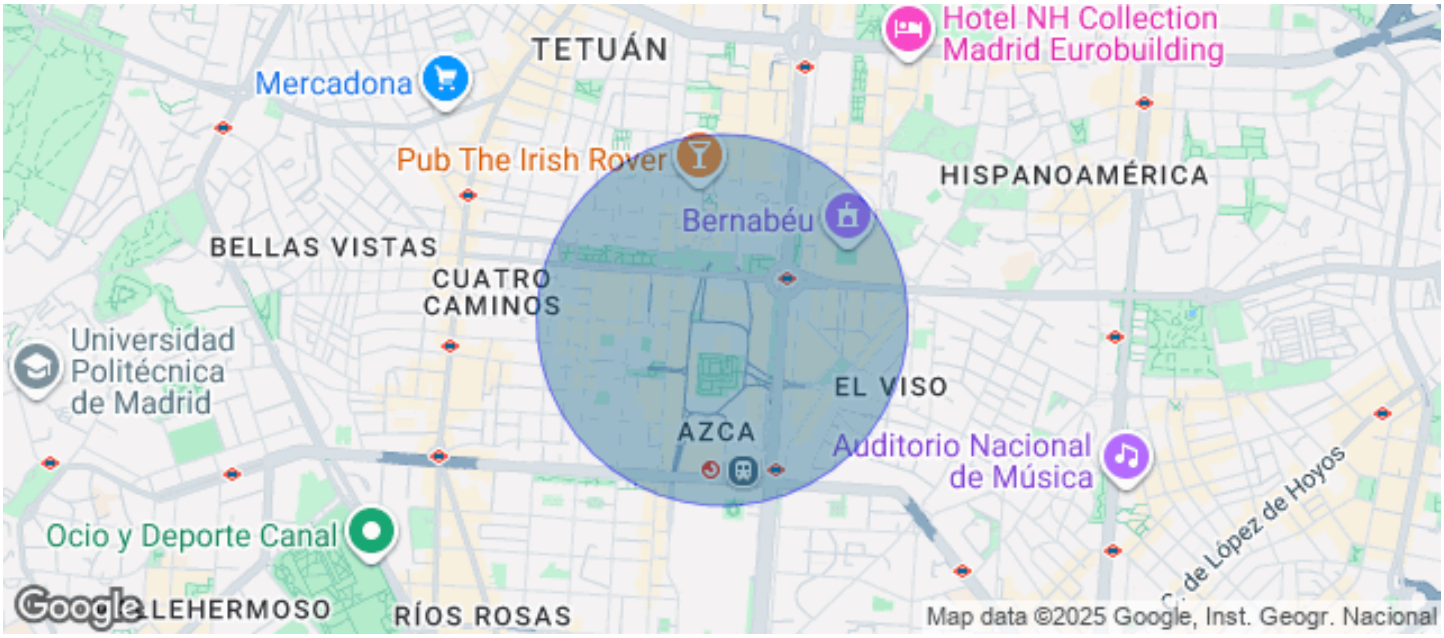

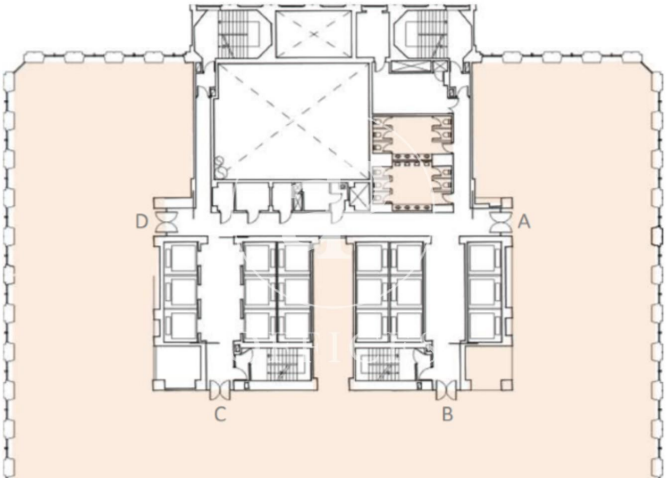

Los datos de cada inmueble no son parte de una oferta o contrato. No debe considerar exactos o factuales las declaraciones hechas por aProperties, verbalmente o por escrito, respecto del inmueble, el estado en que se encuentra o su valor. Las fotografías sólo muestran partes determinadas del inmueble tal y como eran en el momento que se tomaron. Las áreas, dimensiones y las distancias que se proporcionan sólo son aproximadas y deben ser comprobadas por el cliente. Las imágenes generadas por ordenador solo son una indicación de la posible apariencia del inmueble, y pueden cambiar en cualquier momento. La información respecto a un inmueble es susceptible de cambiar en cualquier momento.

Para más información o para concertar una cita

Tel: 91 800 54 65 oficinasmad@aproperties.es www.aoficinas.es